



## ALDEFE - El Sector del Almacenamiento Frigorífico - ALDEFE 2016 – El Crecimiento

ALDEFE como asociación de ámbito estatal que agrupa a los almacenes frigoríficos de servicio ha realizado durante los últimos siete años un seguimiento de la evolución del sector dentro de la economía general.

Somos un sector muy maduro y con poca elasticidad en nuestra oferta. Por ello somos de los últimos en notar la crisis y de los últimos también en salir de ella. Tras años de datos sombríos y un ajuste más que importante, por fin, parece que las perspectivas se han confirmado como satisfactorias, con tendencia a ir recuperando y mejorar las cifras de los últimos años.

Actualmente son 45 empresas a las que se ha solicitado participación para elaborar este informe lo más completo posible, de cara a valorar con datos la evolución de nuestro sector. Los datos solicitados corresponden a los meses de enero a diciembre.

El total de m3 del total de las 45 empresas asociadas de nuestro sector, en el año 2016, son 2.953.286 m3 totales:

| M3        | INSTALACIONES |
|-----------|---------------|
| 2.953.286 | 76            |

*\*Datos según monográfico de Frigoríficos de servicio-Alimarket.*

Distribuidos según zonas de la siguiente manera:

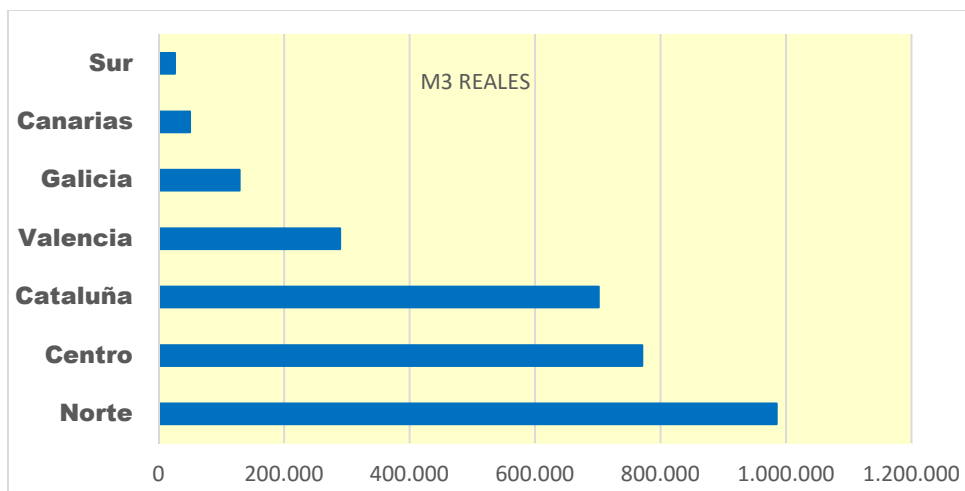



ALDEFE

ALDEFE - El Sector del Almacenamiento Frigorífico - ALDEFE 2016 – El Crecimiento

Así pues, hemos estado haciendo un seguimiento exhaustivo a nuestro sector y nos hemos centrado en cuatro puntos clave, sencillos, directos y significativos:

---

## LA OCUPACION

---

La Ocupación es la clave y la base de la actividad del sector del almacenamiento frigorífico, de esta variable penden las demás, de hecho, es el indicador más puro de la actividad frigorífica orientada al almacenaje a temperatura controlada de productos perecederos.

**En cifras de ocupación, estamos en una media anual de 80'75% de Ocupación**, a lo largo de los cuatro trimestres del ejercicio 2016, según los datos remitidos por nuestros asociados.

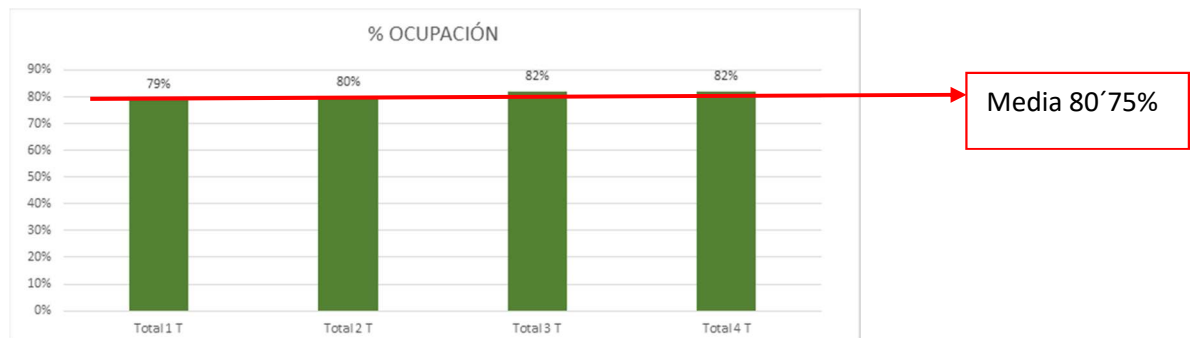

📊 Datos de los asociados participantes en las encuestas

Resulta una cifra positiva que incrementa los 20 puntos las cifras más bajas durante el periodo de crisis sectorial. Una excelente noticia que permite una expectativas muy positivas en la actividad de almacenamiento frigorífico

---

## La manipulación

---

Otro de los aspectos que desde ALDEFE valoramos en nuestras estadísticas trimestrales son los ratios de manipulación de mercancías. En este sentido las empresas del sector han ofrecido a sus clientes un aumento de los servicios aportando valor añadido que mejoran de forma clara su competitividad frente a otras opciones de almacenaje.

**La manipulación total anual, estaría en torno a 2.894.220,91 Tn, (de las 45 empresas que pertenecen a nuestra Asociación) y a nivel sectorial se alcanzarían los 6.029.626'90 Tn.**

ALDEFE

Asociación de Explotaciones Frigoríficas, Logística y Distribución de España

C/ Ríos Rosas nº 2

28003 - Madrid

Tel: +34914413085 Fax: +34 914415297



ALDEFE

ALDEFE - El Sector del Almacenamiento Frigorífico - ALDEFE 2016 – El Crecimiento

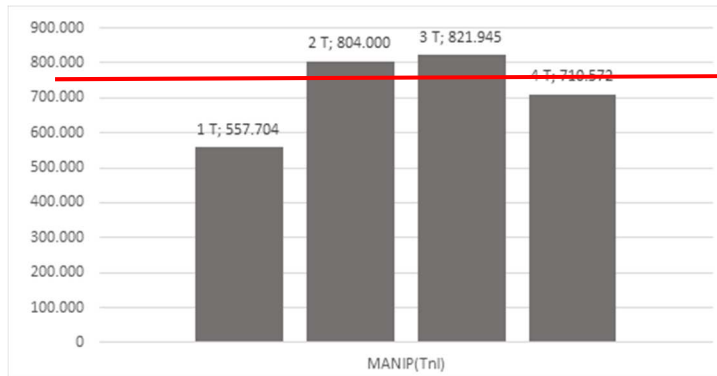

Media 755.555

### La Plantilla

El Sector del Almacenamiento Frigorífico y la Logística a temperatura controlada en el **año 2010** tenía una media por empresa de **24** trabajadores habiendo un importante incremento en su número, destacando el esfuerzo realizado por las empresas asociadas a ALDEFE para reforzar y mejorar la relación con los representantes de los trabajadores llegando este año 2015 a la aprobación del nuevo convenio colectivo estatal para las empresas del frío industrial que ha proporcionado los instrumentos necesarios para la consolidación de estas cifras y la mejora de la contratación en los años venideros. Esto ha supuesto, junto con la evolución de la actividad un aumento de la contratación laboral media de **32 trabajadores en el año 2016** por instalación. La estabilidad laboral proporcionada da sus frutos y las empresas del sector responden.



ALDEFE

Asociacion de Explotaciones Frigorificas, Logistica y Distribucion de España

C/ Rios Rosas nº 2

28003 - Madrid

Tel: +34914413085 Fax: +34 914415297



ALDEFE

ALDEFE - El Sector del Almacenamiento Frigorífico - ALDEFE 2016 – El Crecimiento

## La Facturación

**La cifra total anual de facturación superaría los 85.000.000 de euros en el año 2016 y en el sector llegaría a los 177.171.590'21 de euros**

No obstante, haciéndonos eco, de la información recibida, se detallan los siguientes datos en su evolución trimestral.

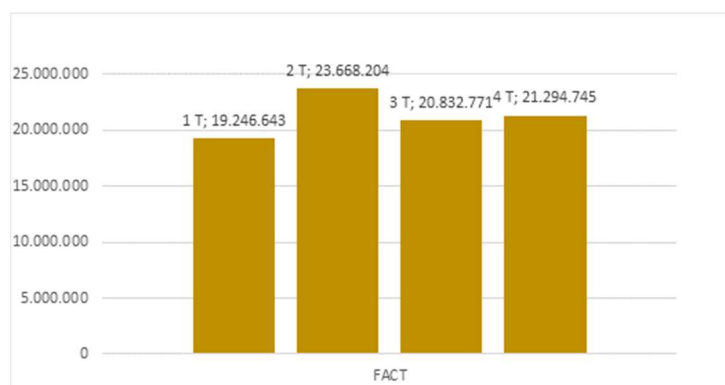

**Como conclusiones generales, disponemos de los siguientes datos anuales:**

ALDEFE Asociación de Explotaciones Frigoríficas, Logística y Distribución de España, según datos publicados relacionados con los m3 del sector en España, representa **un 48% de m3 del sector.**

|   |            |
|---|------------|
| <b>% ASOCIACIÓN SEGÚN M3 EN EL SECTOR</b> | <b>48%</b> |
|---|------------|

En porcentajes, lo que ALDEFE representa en cuanto a número de empresas y número de frigoríficos, aparece a continuación:

|   |            |
|---|------------|
| <b>ALDEFE representa dentro del Sector</b>                |            |
| <b>% NUMERO DE EMPR. ASOC SOBRE EMPRESAS TOT. SECTOR</b>  | <b>76%</b> |
| <b>% NUMERO DE FRIGORIFICOS ASOC S/ FRIG. TOT. SECTOR</b> | <b>39%</b> |

ALDEFE

Asociacion de Explotaciones Frigorificas, Logistica y Distribucion de España

C/ Rios Rosas nº 2

28003 - Madrid

Tel: +34914413085 Fax: +34 914415297



ALDEFE

ALDEFE - El Sector del Almacenamiento Frigorífico - ALDEFE 2016 – El Crecimiento

El total de las empresas de ALDEFE, si tenemos en cuenta los m3 y los datos para su extrapolación, queda representado por las siguientes cifras:

|   | <b>OCUPACIÓN<br/>REAL</b> | <b>MANIP(Tnl)</b>   | <b>PLANTILLA.</b> | <b>FACTURACIÓN</b>    |
|---|---------------------------|---------------------|-------------------|-----------------------|
| <b>TOTAL EMPRESAS<br/>ASOC. AÑO 2016</b>          | <b>80,75%</b>             | <b>2.894.220,91</b> | <b>860</b>        | <b>85.042.363,30</b>  |
| <b>% ASOCIACIÓN<br/>SEGÚN M3 EN EL<br/>SECTOR</b> |                           | <b>48%</b>          | <b>48%</b>        | <b>48%</b>            |
| <b>TOTAL SECTOR 2016</b>                          |                           | <b>6.029.626,90</b> | <b>1.792</b>      | <b>177.171.590,21</b> |

ALDEFE

Asociación de Explotaciones Frigoríficas, Logística y Distribución de España

C/ Ríos Rosas nº 2

28003 - Madrid

Tel: +34914413085 Fax: +34 914415297